

CULTURELE UITWISSELING 2.000 JAAR GELEDEN – HOE WERKTE DAT?



2.000 jaar geleden was de Rijn zowel snelweg en grens als handelscentrum. Hier langs de ‚natte limes‘, hebben de mensen veel ontdekt, gebouwd, gehandeld en soms ook wel gevochten. Lange tijd hebben de Romeinen en Germanen vreedig samen geleefd en van elkaar geleerd. Best wel boeiend om erachter te komen hoe dat gelukt is!

Met spectaculaire nieuwe vondsten, natuurgetrouwe replica's en allerlei activiteiten brengt de tentoonstelling ‚Roms vloeiende Grenzen‘ (‚De vloeiende grenzen van Rome‘) de Romeinse tijd in Noordrijn-Westfalen weer tot leven. Mis het niet!



5 LOCATIES 5 PERSPECTIEVEN



ROMS FLIESSENDE GRENZEN

Alle musea bieden een breed scala aan educatieve programma's met rondleidingen, evenementen en workshops. Kijk op www.roemer.nrw voor meer informatie.

De flyer staat als download en als printversie onder vermelding van het nr. S-335 ter beschikking: www.mhkgb.nrw/broschueren

Ministerium für Heimat, Kommunales, Bau und Gleichstellung des Landes Nordrhein-Westfalen



LANDES
VERBAND
LIPPE

LWL
Für die Menschen.
Für Westfalen-Lippe.

LVR
Qualität für Menschen

Stadt Köln

Fotobronnen: Titelfoto: LWL-Römermuseum Haltern am See / Prahl-Recke; Gouden hanger met muntafdruk van keizer Valentinianus I. © Lippisches Landesmuseum / J. Ihle; Gevleugelde godin Victoria © LVR-ZMB / St. Arendt; Riviergod Rhenus © LVR-LMBonn / J. Vogel; Romeinse dolk © LWL / E. Müsch; portretkop van keizer Domitianus © RGM / S. Fuis; LWL / Faber Courtial (standbeeld) en LWL / J. Mühlenbrock (Romeinen met bagage voor de mars); LVR-APX / Axel Thünker DGPh

Ministerium für Heimat, Kommunales,
Bau und Gleichstellung
des Landes Nordrhein-Westfalen



ROMS FLIESSENDE GRENZEN



ONTDEK DE ROMEINEN!

Archeologische tentoonstelling van
de deelstaat Noordrijn-Westfalen

www.roemer.nrw

5 LOCATIES 5 PERSPECTIEVEN

Lippisches Landesmuseum Detmold Grensoverschrijding aan de Limes

Wie waren de Germanen en vormden zij überhaupt een samenhangend volk? Wat aten ze, hoe leefden ze? Wat veranderde er toen de Romeinen met de Limes een grens langs de Rijn trokken? Beleef in het Lippische Landesmuseum de Romeinse grensoverschrijding aan de Limes met indrukwekkende vondsten vanuit Germaans perspectief.



Gouden hanger
met muntafdruk
van keizer
Valentinianus I



Gevleugelde
godin Victoria

LVR-Archäologischer Park Xanten / LVR-RömerMuseum De Limes aan de Nederrijn

Uit allerlei nieuw ontdekte overblijfselen van Romeinse militaire installaties aan de Nederrijn blijkt hoe belangrijk de noordwestelijke grens voor het Romeinse imperium is geweest. Kom meer te weten over het leven van de legionairs: met replica's van Romeinse schepen, een begaanbare Limes en digitale tools. Hoe was het dagelijks leven in de schaduw van het Romeinse leger aan deze en de andere kant van de Rijn?

LVR-LandesMuseum Bonn Leven aan de Limes

Reeds 2.000 jaar geleden was het Rijnland de smeltkroes van een levendige en diverse samenleving. Hoe waren de mensen in de stad, op het platteland en aan de overkant van de Rijn met elkaar verbonden? Hoe leefden en werkten zij in de legerkampen, steden en dorpen? Fascinerende vondsten en een interactief model van de Limes brengen de leefomgeving van de mensen aan de Neder-Germaanse Limes op aanschouwelijke wijze tot leven.

Riviergod
Rhenus

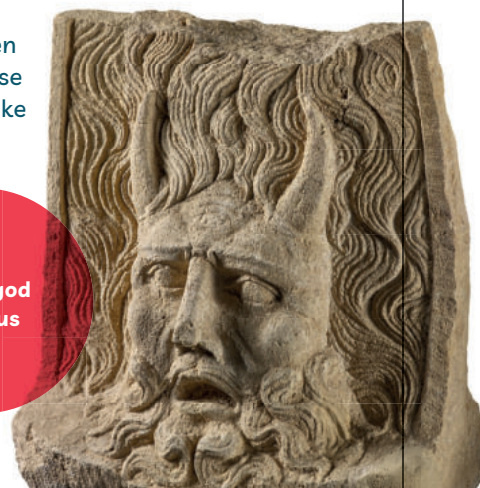

Romeinse
dolk

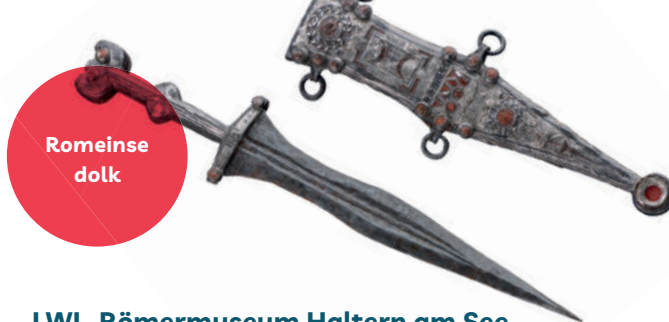

LWL-Römermuseum Haltern am See Rome in Westfalen 2.0

Rond de geboorte van Christus probeerden Romeinse legioenen hun rijk richting het oosten uit te breiden. Zij bouwden imposante militaire bastions langs de Lippe – maar hevig verzet van Germaanse stammen dwong de Romeinse troepen terug naar de Rijn. Met spectaculaire nieuwe vondsten, de replica van een origineelgetrouw wachthuis en in de nieuwe 'Escape Room' kunt je in Haltern de Romeinse tijd in Westfalen van dichtbij beleven!

Keulen Rome aan de Rijn

Het paleis van de stadhouder, tempels, boulevards en pleinen – tot op de dag van vandaag getuigen de sporen van deze monumenten van het belang van Keulen als hoofdstad van de Romeinse provincie Neder-Germanië (Germania Inferior). Mensen en goederen uit het hele keizerrijk kwamen naar de bloeiende stad; keramiek en de fijnste glasproducten vonden van hieruit hun weg door het hele rijk. Highlightvondsten en digitale reconstructies laten je het boeiende leven in het 'Rome aan de Rijn' zien.

Portretkop
van keizer
Domitianus

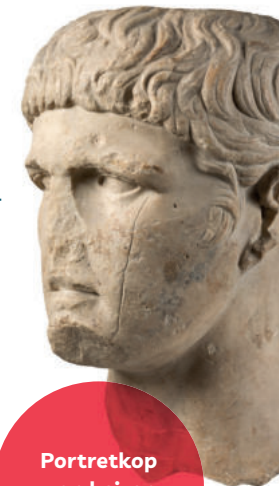

Kijk voor meer
informatie op
www.roemer.nrw